恒通阀门有限责任公司年产10万台智能水务阀门全自动生产线项目

水土保持设施

验收鉴定书

项 目 名 称：恒通阀门有限责任公司年产10万台智能水务阀门全自动生产线项目

验 收 类 型：整体验收

建 设 地 点：武安市西土山乡公驾岭村

验 收 单 位：恒通阀门有限责任公司

2026年11月5日

一、生产建设项目水土保持设施验收基本情况表

项目名称	恒通阀门有限责任公司年产10万台智能水务阀门全自动生产线项目	行业类别	加工制造类项目
主管部门（或主要投资人）	恒通阀门有限责任公司	项目性质	新建
水土保持方案批复机关、文号及时间	武安市行政审批局、武审农批复〔2026〕17号 2026年9月24日		
水土保持方案变更批复机关、文号及时间	/		
水土保持设计批复机关、文号及时间	/		
项目建设起止时间	2017年11月—2018年11月		
水土保持方案报告表编制单位	武安市汇泽森淼水利水保技术服务有限公司		
水土保持设计单位	/		
监测单位	/		
监理单位	河北臻诚工程咨询有限公司		
施工单位	河北光太路桥工程集团有限公司		
水土保持设施验收鉴定书编制单位	武安市洺湖景区开发有限公司		

二、验收意见

2026年10月9日恒通阀门有限责任公司在武安市组织召开了恒通阀门有限责任公司年产10万台智能水务阀门全自动生产线项目水土保持设施验收会议。参加会议的有水土保持方案编制单位武安市汇泽森淼水利水保技术服务有限公司、水土保持设施验收报告编制单位武安市洺湖景区开发有限公司、监理单位河北臻诚工程咨询有限公司、施工单位河北光太路桥工程集团有限公司及特邀专家，会议成立了验收组（名单附后）。

验收组查看了工程现场，查阅了技术资料，听取了相关单位的汇报，经审议，形成验收意见如下：

（一）项目概况

恒通阀门有限责任公司年产10万台智能水务阀门全自动生产线项目，建设地点位于武安市西土山乡云驾岭村。中心坐标为东经114°9′10.8″，北纬36°47′2.5″，为新建项目，项目主要建设内容及规模：建设2台5T、5台3T和2台1.5T高频电炉。配套建设自动成型铸造车间、成品仓库及其他附属设备及供配电系统、机修车间、化验室、排给水、管道通风、厂区道路、成型车间等工程。建设2条年产5万台智能水务阀门全自动生产线，年产智能水务阀门10万台。

本项目占地总面积3.08hm^2，土石方挖填方总量0.198万m^3，其中挖方0.099万m^3，填方0.099万m^3，无借方，无弃方。项目总投资3000万元，其中土建投资200万元。开工日期为2017年11月至2018年11月。

（二）水土保持方案批复情况（含变更）

根据相关法律法规的规定，建设单位委托武安市汇泽森淼水利水保技术服务有限公司编制本项目的水土保持方案报告表。2026年9月24日，武安市行政审批局以“武审农批复〔2026〕17号”文对该项目水保方案进行了批复。批复的水土流失防治责任范围3.08hm^2，水土保持方案总投资23.82万元。

在后续的设计施工中，水土保持方案未作重大变更。

（三）水土保持初步设计或施工图设计情况

无。

（四）水土保持监测情况

无。

（五）验收情况

2026年10月，建设单位委托武安市洺湖景区开发有限公司承担了本工程水土保持设施验收工作。验收单位通过收集并查阅施工、工程结算等相关资料，依据现场调查、核查的实际内容，会同各参建单位完成了水土保持设施验收工作。主要结论为：本项目完成的工程量为表土剥离0.06hm^2，排水沟30m，雨水蓄水池1座，洗车台1座，表土回覆0.06hm^2；土地整治0.06hm^2，绿化工程0.06hm^2，临时苫盖1129.09m^2，编织袋装土拦挡100m^3，临时排水沟100m，临时沉沙池1座。实际达到的六项指标为：水土流失治理度为99.35%，土壤流失控制比1.11，渣土防护率97%，表土保护率95%，林草植被恢复率为99.99%，林草覆盖率1.95%，均达到水土保持方案确定的目标值要求。建设单位较重视水土保持工作，依法编制了水土保持方案报告表，开展了施工监理，实

施了水土流失防治措施，建成的水土保持设施质量总体合格，水土流失防治指标达到了水土保持方案设计的目标值；水土保持设施运行正常，运行管护责任落实；足额缴纳了水土保持补偿费，达到了水土保持设施验收的条件。

（六）验收结论

该工程实施过程中落实了水土保持方案及批复文件要求，基本完成了水土流失预防和治理任务，水土保持措施质量总体合格，水土流失防治指标基本达到水土保持方案报告表确定的目标值，总额缴纳了水土保持补偿费，符合水土保持设施验收的条件，同意该项目水土保持设施通过验收。

（七）后续管护要求

建设单位进一步加强水土保持设施后续管护工作，做好工程措施的维护、植物措施的管护，确保各项水土保持设施长期发挥效益。

三、验收组成员签字表

分 工	姓 名	单 位	职务/职称	签 字	备 注
组 长	郝鑫磊	恒通阀门有限责任公司	经 理	郝鑫磊	验收主持单位（建设单位）
成 员	郭波涛	武安市汇泽森淼水利水保技术服务有限公司	项目负责人	郭波涛	水土保持方案报告表编制单位
	牛雪光	河北臻诚工程咨询有限公司	项目负责人	牛雪光	监理单位
	郭杰亮	武安市洺湖景区开发有限公司	项目负责人	郭杰亮	验收鉴定书编制单位
	吉光洁	河北光太路桥工程集团有限公司	项目负责人	吉光洁	施工单位
	马香玲	特邀专家	正 高	马香玲	特邀专家
	王雄宾	特邀专家	正 高	王雄宾	特邀专家

附件 1：营业执照

附件 2：水土保持方案批复

附件 3：质量评定表

附件 4：补偿费缴纳证明

附件 5：水土保持措施照片

附件 6：公示

附件 7：遥感影像图

附件 8：项目总体布置图

附件 9：验收图

附件 1：营业执照



营业执照

（副本）

统一社会信用代码 91130481718372575S

名　　称	恒通阀门有限责任公司
类　　型	有限责任公司
住　　所	河北省邯郸市武安市云驾岭村
法定代表人	郭海增
注册资本	壹亿元整
成立日期	2000年11月03日
营业期限	2000年11月03日　至　2036年08月10日
经营范围	阀门、管道、管件、井盖、机械设备、铸铁件、铸钢件生产销售；法兰、铸管、钢材、生铁的销售；货物进出口业务。（依法须经批准的项目，经相关部门批准后方可开展经营活动）***

登记机关

2016　8　24

年　月　日

www.hebbc21cyyxx.gov.cn

企业信用信息公示系统网址：

中华人民共和国国家工商行政管理总局监制

附件 2：水土保持方案批复

武安市行政审批局文件

武审农批复〔2026〕17 号

武安市行政审批局
关于恒通阀门有限责任公司年产 10 万台智能水务阀门全自动生产线项目水土保持方案的批　复

恒通阀门有限责任公司：

你单位报送的《恒通阀门有限责任公司年产 10 万台智能水务阀门全自动生产线项目水土保持方案报告表》（以下简称《报告表》）等资料已收悉。普睿工程咨询有限公司受我局委托组织了技术评审会，2026 年 9 月 23 日，该公司出具了《恒通阀门有限责任公司年产 10 万台智能水务阀门全自动生产线项目水土保持方案报告表评估报告》。依据《中华人民共和国水土保持法》《生产建设项目水土保持方案管理办法》（水利部令第 53 号）等法律法规的规定，经研究，基本同意修改后的《报告表》，现批复如下：

一、恒通阀门有限责任公司年产 10 万台智能水务阀门全自动生产线项目位于武安市西土山乡云驾岭村。建设 2 台 5T、5 台 3T

和 2 台 1.5T 高频电炉。配套建设自动成型铸造车间、成品仓库及其他附属设备及供配电系统、机修车间、化验室、排给水、管道通风、厂区道路、成型车间等工程。建设 2 条年产 5 万台智能水务阀门全自动生产线，年产智能水务阀门 10 万台。

本项目总占地面积 3.08 公顷，全部为永久占地。工程建设过程中挖填土石方总量 0.198 万立方米，其中挖方 0.099 万立方米，填方 0.099 万立方米，无借方，无余方。项目总投资 3000 万元，其中土建投资 200 万元。项目已于 2017 年 11 月开工 2018 年 11 月完工，总工期 12 个月，属补报水土保持方案。

二、《报告表》编制依据较充分，内容较全面，基本符合水土保持技术规范要求。

三、水土流失防治责任范围合理，确定的设计水平年为 2019 年合理。

四、同意方案确定的水土流失防治目标。

五、基本同意方案提出的水土流失防治措施体系和总体布局。

六、水土保持方案经批准后，项目地点、规模发生重大变化或水土保持方案实施过程中，水土保持措施发生重大变更的，应当补充或者修改水土保持方案，报武安市行政审批局审批。

武安市行政审批局
2026 年 9 月 24 日

抄送：武安市水利局

武安市行政审批局　　2026 年 9 月 24 日

附件 3：质量评定表

表 1　　分部工程质量验收记录表

<table>
<tr><td>工程名称</td><td colspan="3">恒通阀门有限责任公司年产 10 万台智能水务阀门全自动生产线项目</td><td>分部工程名称</td><td>水土保持工程</td></tr>
<tr><td>施工单位</td><td>河北光太路桥工程集团有限公司</td><td>技术部门负责人</td><td>吉光洁</td><td>质量部门负责人</td><td></td></tr>
<tr><td>分包单位</td><td></td><td>分包单位负责人</td><td></td><td>分包技术负责人</td><td></td></tr>
<tr><td>序号</td><td></td><td>单元个数</td><td>施工单位检查评定</td><td colspan="2">验收意见</td></tr>
<tr><td>1</td><td>表土剥离 0.06hm²</td><td>1</td><td>合格</td><td colspan="2">合格</td></tr>
<tr><td>2</td><td>排水沟 30m</td><td>1</td><td>合格</td><td colspan="2">合格</td></tr>
<tr><td>3</td><td>雨水蓄水池 1 座</td><td>1</td><td>合格</td><td colspan="2">合格</td></tr>
<tr><td>4</td><td>洗车台 1 座</td><td></td><td>合格</td><td colspan="2">合格</td></tr>
<tr><td>5</td><td>表土回覆 0.06hm²</td><td>1</td><td>合格</td><td colspan="2">合格</td></tr>
<tr><td>6</td><td>绿化工程 0.06hm²</td><td>1</td><td>合格</td><td colspan="2">合格</td></tr>
<tr><td>7</td><td>临时苫盖 1129.09m²</td><td>11</td><td>合格</td><td colspan="2">合格</td></tr>
<tr><td>8</td><td>编织袋装土拦挡 100m³</td><td>2</td><td>合格</td><td colspan="2">合格</td></tr>
<tr><td>9</td><td>临时排水沟</td><td>1</td><td>合格</td><td colspan="2">合格</td></tr>
<tr><td>10</td><td>临时沉沙池</td><td>1</td><td>合格</td><td colspan="2">合格</td></tr>
<tr><td colspan="2">质量控制资料</td><td colspan="2">齐全规范</td><td colspan="2"></td></tr>
<tr><td colspan="2">安全和功能检验（检测）报告</td><td colspan="2">合格</td><td colspan="2"></td></tr>
<tr><td colspan="2">观感质量验收</td><td colspan="2">合格</td><td colspan="2"></td></tr>
<tr><td rowspan="4">验收单位</td><td>施工单位</td><td colspan="4">项目经理 吉光洁　　2026 年 8 月 20 日</td></tr>
<tr><td>监理单位</td><td colspan="4">总监理工程师 牛雪光　　2026 年 8 月 20 日</td></tr>
<tr><td>建设单位</td><td colspan="4">项目负责人（专业技术负责人）郝鑫磊　　2026 年 8 月 20 日</td></tr>
<tr><td>设计单位</td><td colspan="4">项目负责人　郝鑫磊　　2026 年 8 月 20 日</td></tr>
</table>

表 2　　单位工程质量竣工验收记录表

工程名称	恒通阀门有限责任公司年产 10 万台智能水务阀门全自动生产线项目	类型	加工制造	工程造价	23.82
施工单位	河北光太路桥工程集团有限公司	技术负责人		开工日期	2017 年 11 月
项目经理	吉光洁	项目单位负责人		竣工日期	2018 年 11 月

序号	项目	验收记录	验收结论
1	分部工程	共 20 分部，经查 20 分部符合标准及设计要求 20 分部	合格
2	质量控制资料核查	共 20 项，经审查符合标准 20 项。	合格
3	安全和主要使用功能核查及抽查结果	共 20 项，符合标准及设计要求 20 项，符合要求 20 项。	合格
4	观感质量检验	共抽查 20 项，符合求 20 项。	合格
5	综合验收结论	合格	
参加验收单位	建设单位	施工单位	监理单位
	郝鑫磊 项目负责人 2026 年 8 月 20 日	吉光洁 项目负责人 2026 年 8 月 20 日	牛雪光 总监理工程师 2026 年 8 月 20 日

附件 4：补偿费缴纳证明

中央非税收入统一票据（电子）

票据代码： 00010226
交款人统一社会信用代码： 91130481718372575B
交款人： 恒通阀门有限责任公司

票据号码： 1304087967
校验码： 5md71b
开票日期： 2026 年 9 月 29 日

项目编码	项目名称	单位	数量	标准	金额（元）	备注
30176	水土保持补偿费收入		1.0	43,166.69	43,166.69	电子税票号码：31304826090001209B
金额合计（大写） 人民币肆万叁仟壹佰陆拾陆元陆角玖分				（小写）¥ 43,166.69		
其他信息						

收款单位（章）：国家税务总局武安市税务局第一税务分局　　复核人：　　收款人：电子税务局

附件 5：水土保持措施照片

排水沟

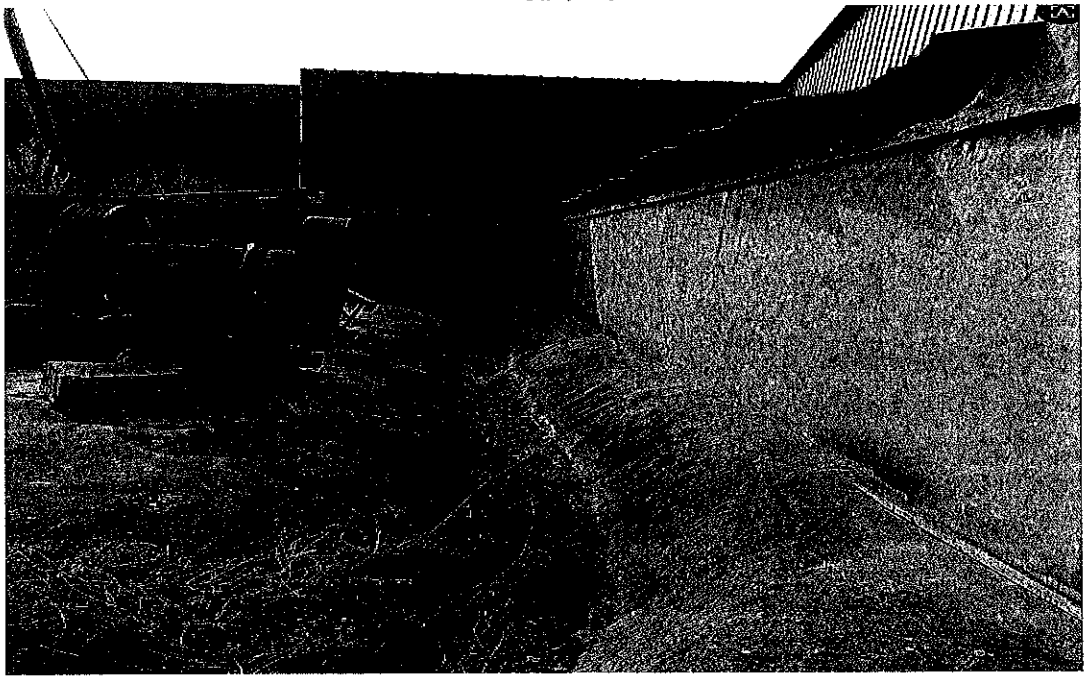

绿　化



附件 6：公示

附件 7 遥感影像图

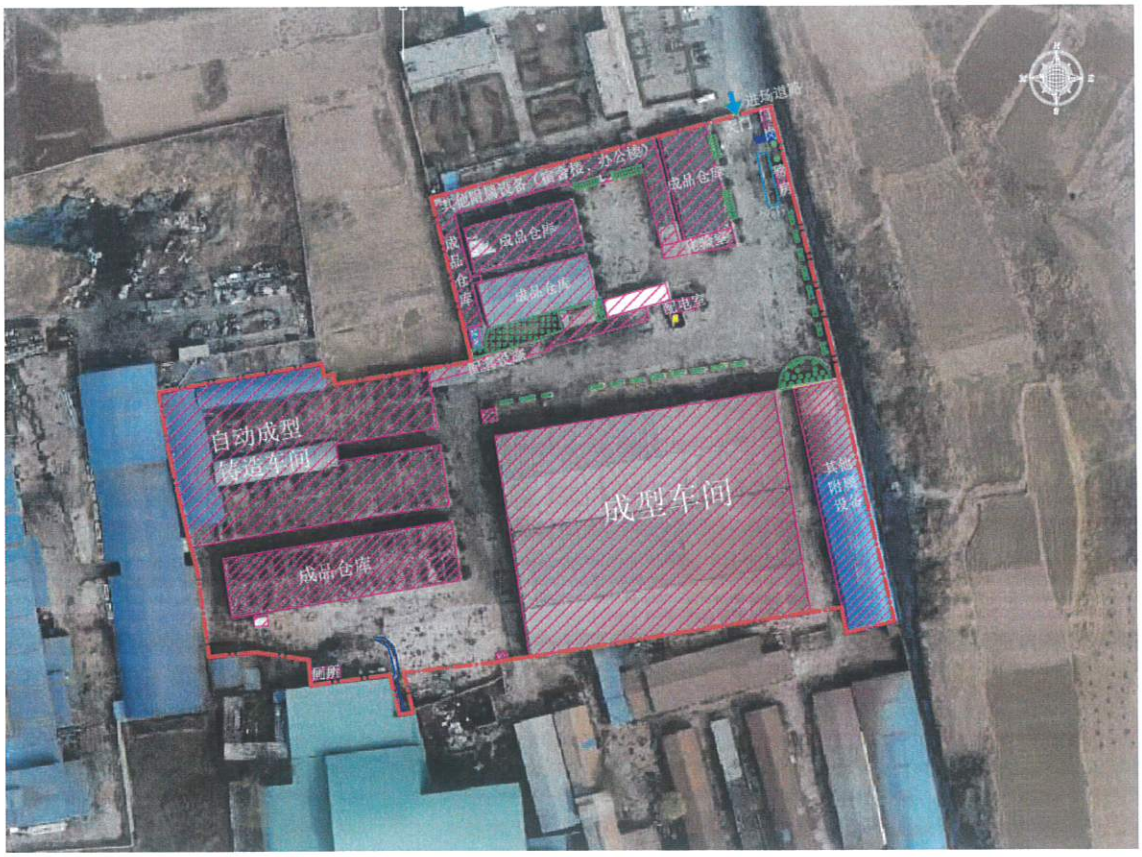

附件 8：项目总平面图

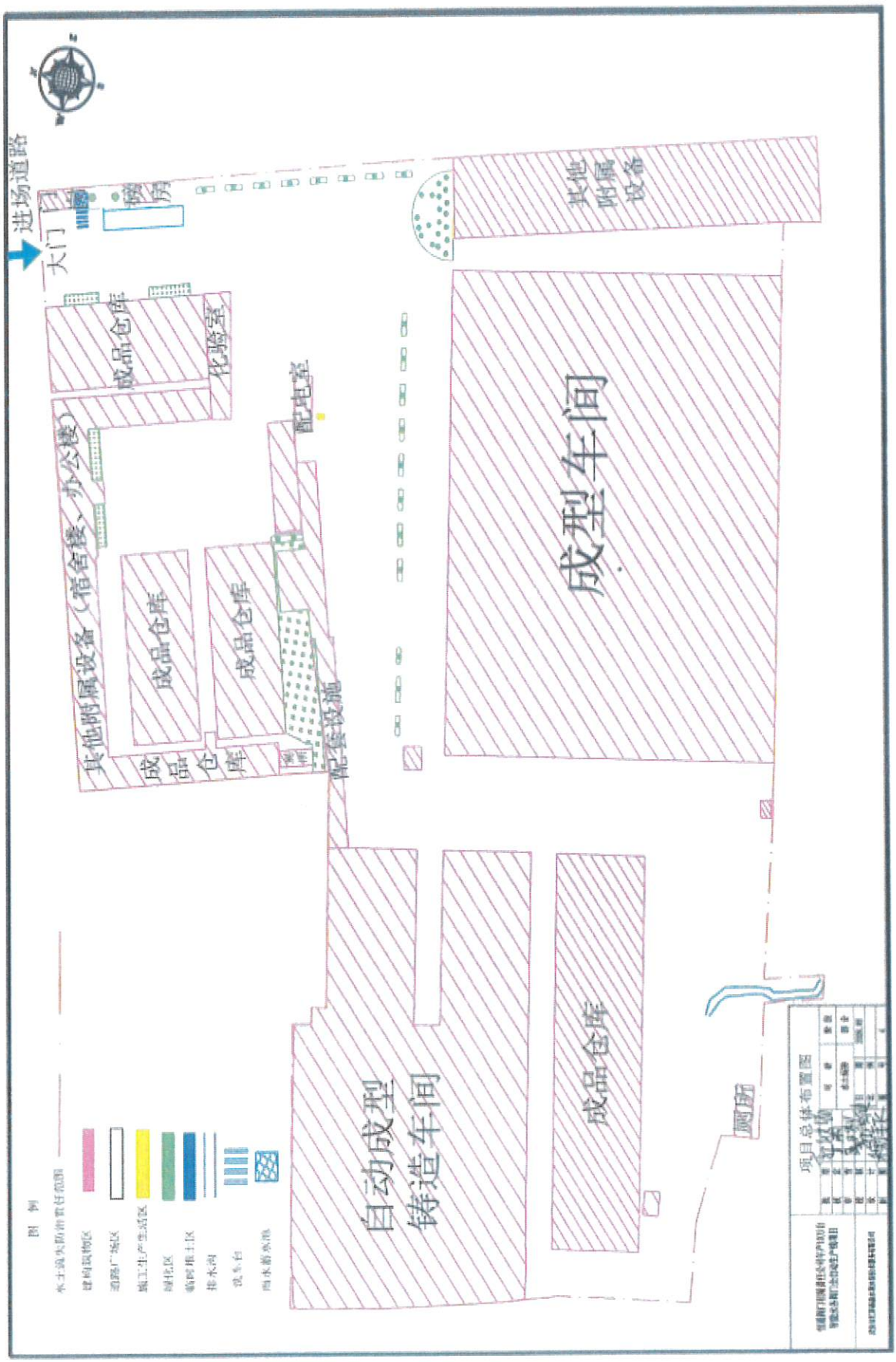
进场道路
大门
门房
其他附属设备
成品仓库
化验室
其他附属设备（宿舍楼、办公楼）
成品仓库
成品仓库
配电室
成品仓库
配套设施
成型车间
自动成型
铸造车间
成品仓库
厕所
图例
项目总体布置图

附件 9：水土保持设施验收图

